## APOIO AS APTIDÕES ECONÔMICAS DO DISTRITO LESTE

**OBSERVAÇÃO:** SETOR DO LEITE TRATADO EM PROGRAMA A PARTE.

- PRODUÇÃO DE AVES E SUÍNOS
- PRODUÇÃO DE GRÃOS (SOJA, MILHO, ETC)
- TURISMO RURAL E ECOLÓGICO
- PRODUÇÃO MINERAL
- PRODUÇÃO DE PLANTAS MEDICINAIS
- REFLORESTAMENTO FAMILIAR
- FRUTICULTURA E DERIVADOS

## LEGENDA

- divisas municipais oficiais
- cursos d´ água e áreas de preservação permanente
- curvas de nível (40 em 40 m)
- rodovias pavimentadas
- rodovias não pavimentadas
- ferrovia
- áreas urbanas e áreas de transição urbano-rural
- zona de exploração silvoagropastoril intensiva e semi-intensiva
- zona de exploração silvoagropastoril extensiva
- zona de uso restrito (interesse de conservação)
- unidades de comercialização da produção rural (alimentar)
- unidades de industrialização da produção rural (alimentar)
- unidades de industrialização de caráter urbano (derivados da madeira, vestuário e biodiesel)

**INFORMAÇÕES TÉCNICAS**
ESCALA 1: 200.000
QUADRICULADO DE 12 EM 12 km
ELABORAÇÃO AUTOCAD R12
EDIÇÃO COREL DRAW 10

**MAPA BASE**
CARTAS SÃO JOÃO DO TRIUNFO, REBOUÇAS, TEIXEIRA SOARES E IRATI.
SERVIÇO GEOGRÁFICO DO EXÉRCITO.1974 - 1980.

**FONTE DE DADOS**
PLANO DIRETOR DE USO E OCUPAÇÃO DO SOLO MUNICIPAL.
PREFEITURA MUNICIPAL DE FERNANDES PINHEIRO/ LAROCCA ASSOCIADOS S/C LTDA. 2006.

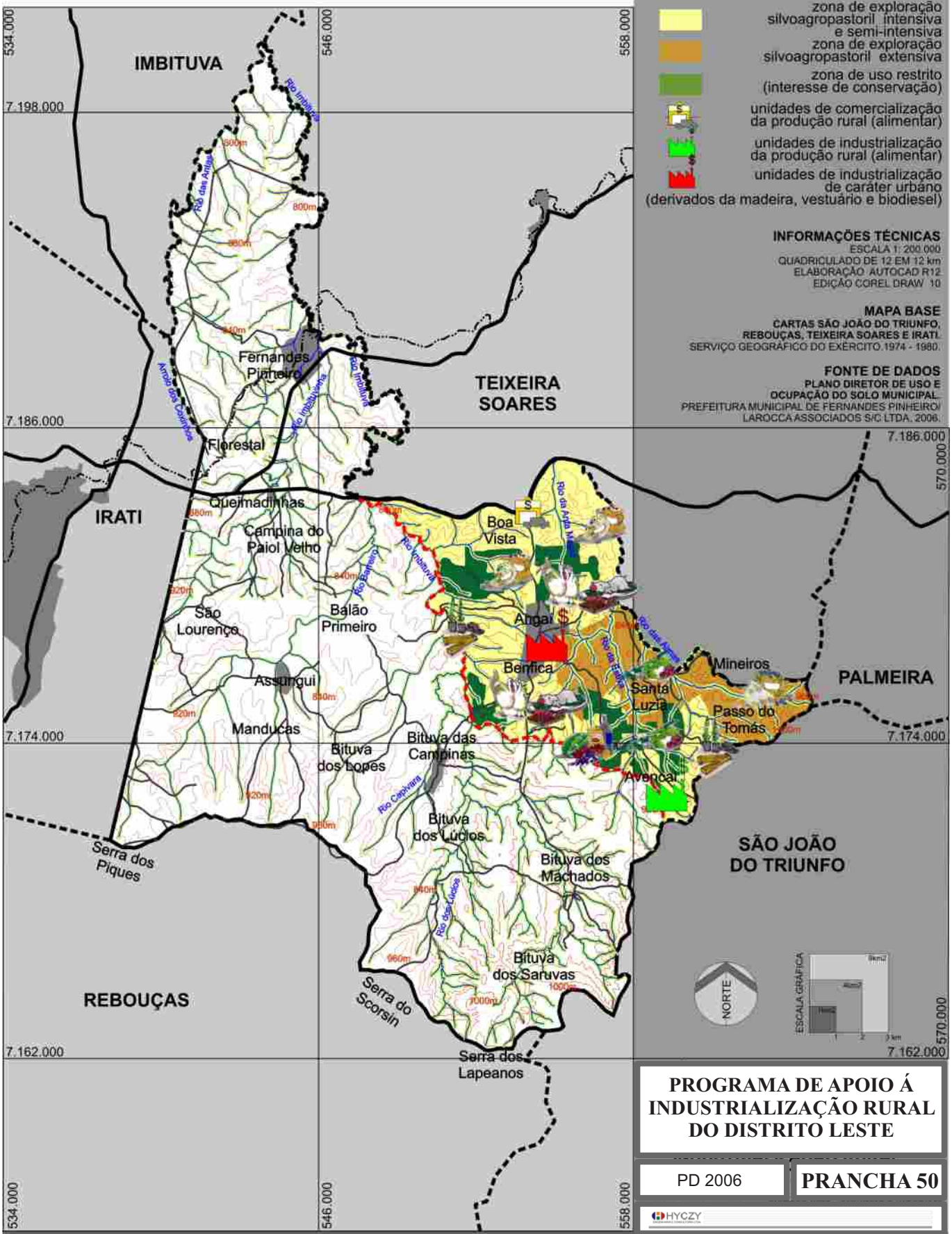


# PROGRAMA DE APOIO Á INDUSTRIALIZAÇÃO RURAL DO DISTRITO LESTE

PD 2006

**PRANCHA 50**

HYCZY